

**POZO SEMISURGENTE
PLANIMETRÍA GENERAL DEL LOTE**
Escala 1/100

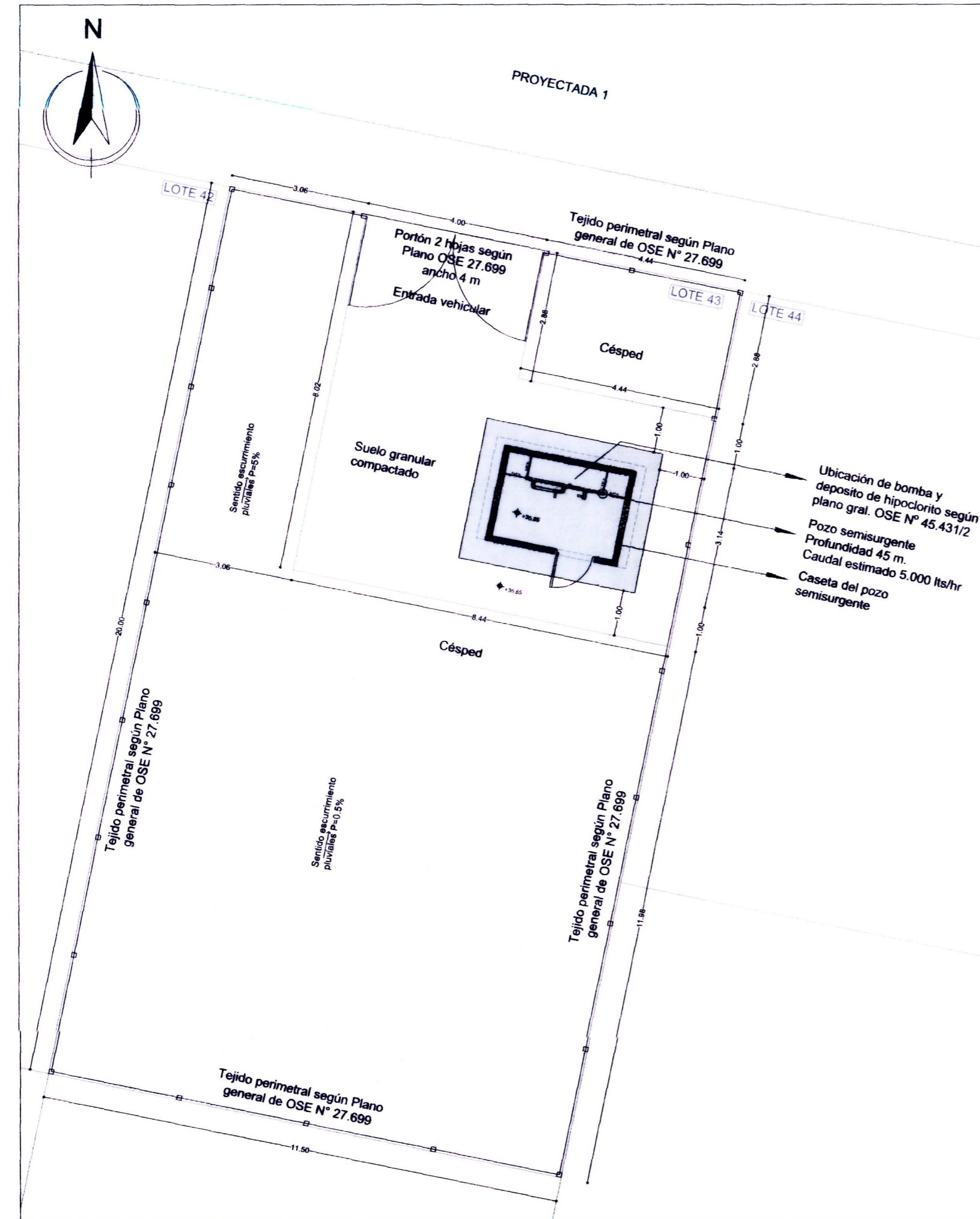

ALBAÑILERÍA - PLANTA
Escala 1/50

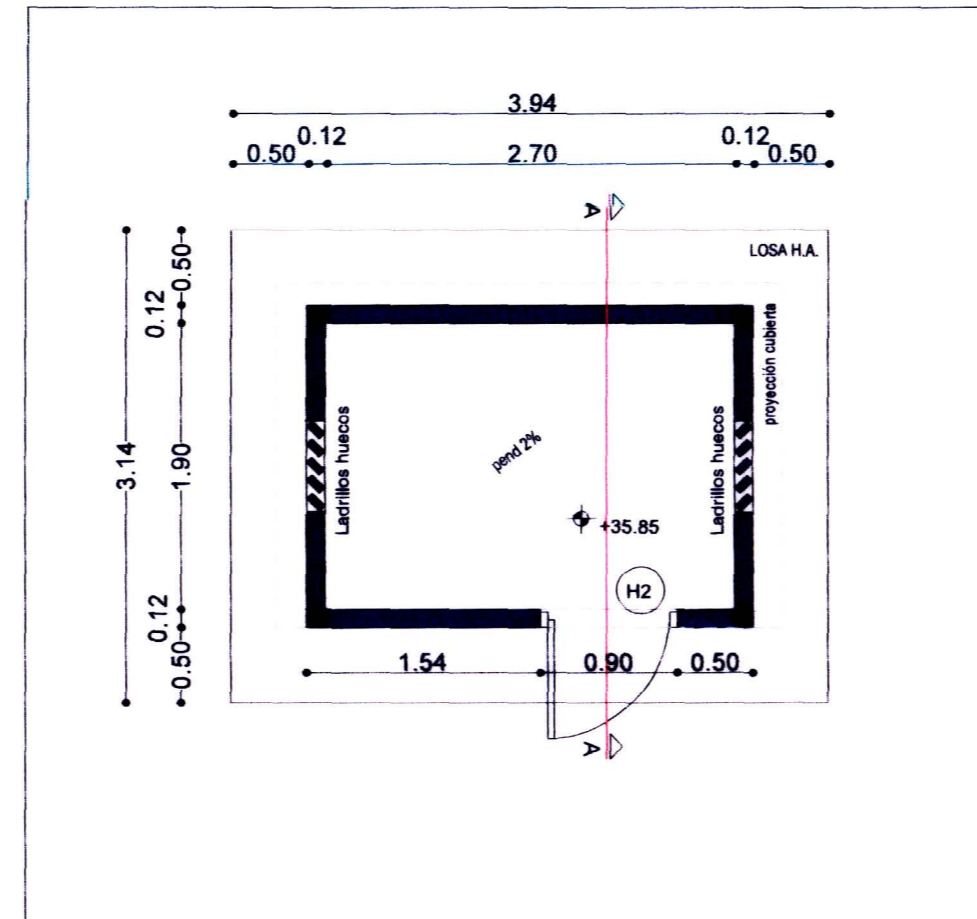

CORTE A-A
Escala 1/50

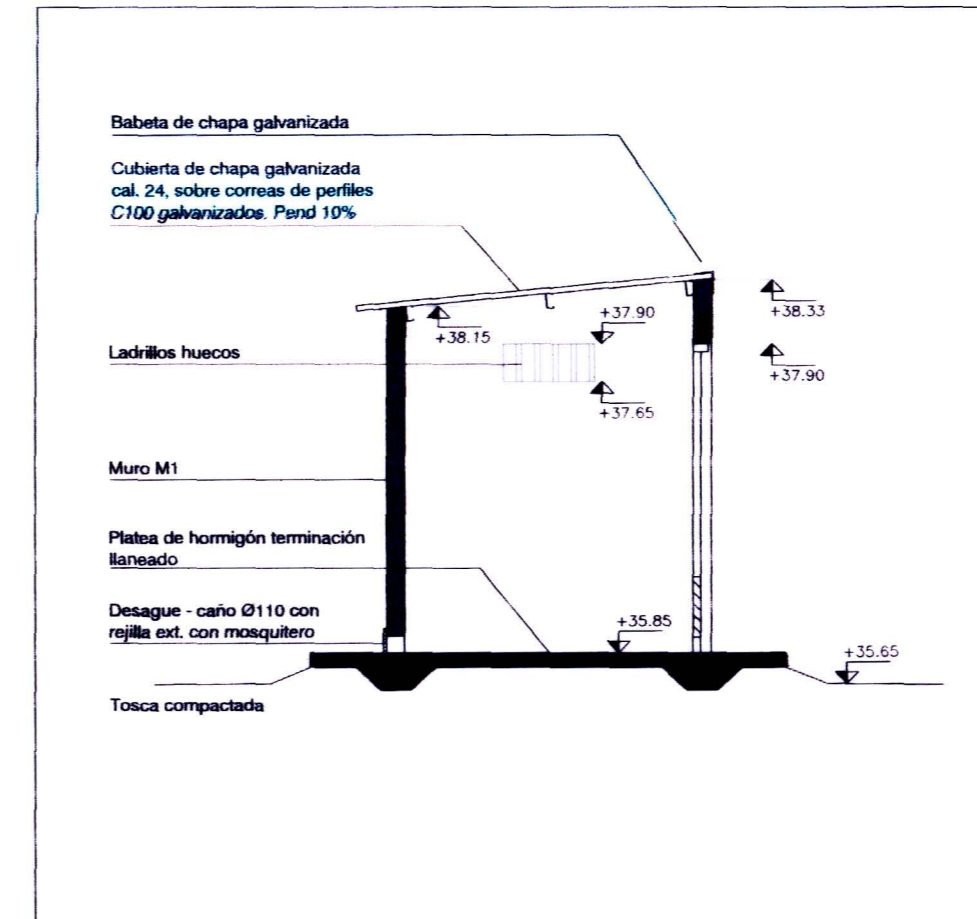

UBICACIÓN:

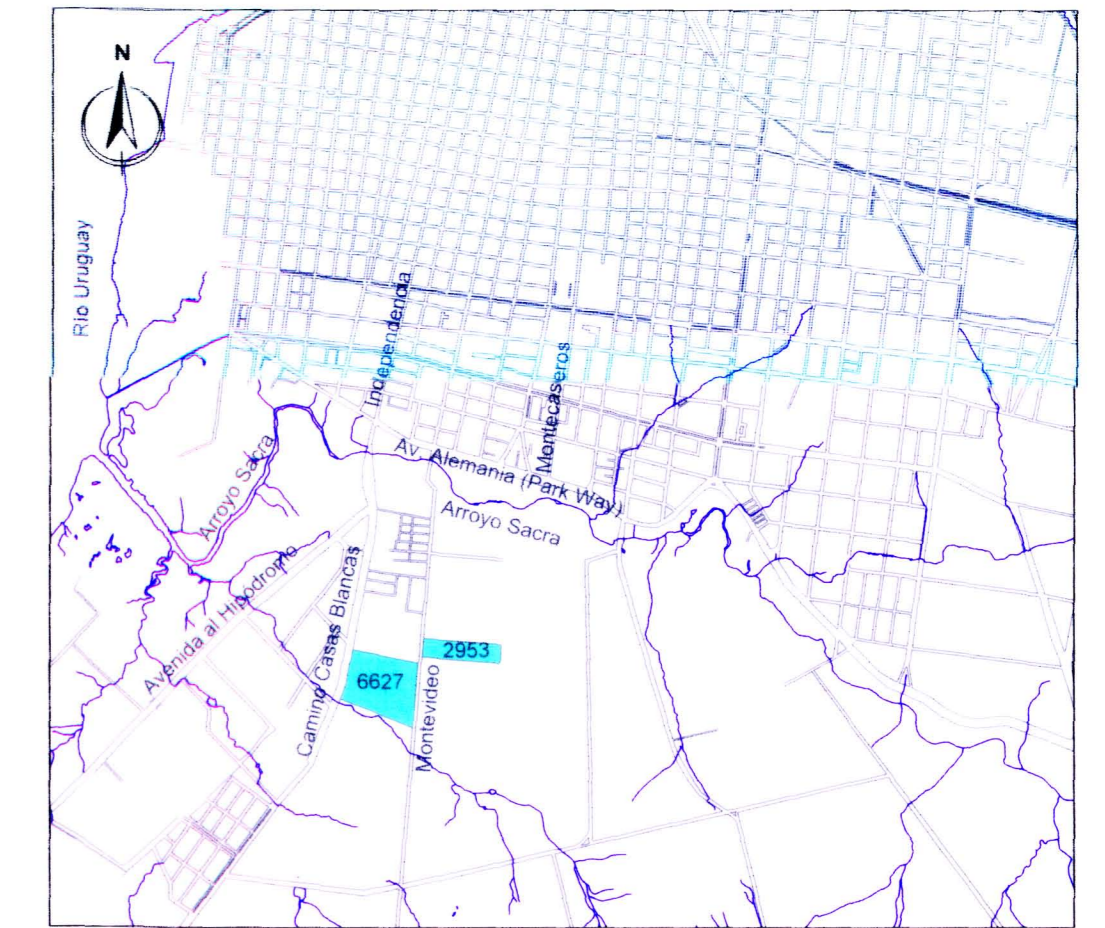

NOTAS:

1. El nivel de piso terminado de las casetas deberá ser 20 cm por encima del nivel de terreno.
2. Se realizará un área de material granular triturado y compactado, de espesor mínimo 30 cm y CBR60, que incluye un acceso vehicular desde la calle y que debe sobrepasar en 1 m a cada lado de la caseta. Previamente a la ejecución de esta plataforma se deberá retirar 30 cm de capa de tierra vegetal.
3. La fundación será de platea de hormigón armado.
4. Los muros serán de ladrillo de campo, se levantarán con junta continua y enrasada, perfectamente trabados y aplomados.
5. La estructura será de pilares de traba y vigas carrera de hormigón armado. En todos los elementos estructurales el hormigón será tipo C-200 kg/cm2
6. La cubierta será de chapa sobre perfiles C galvanizados. Los extremos de los mismos deberán arriostrarse con alambre galvanizado a los hierros de la viga carrera.
7. Las chapas se fijarán con tornillos con arandela de goma, en la cantidad exigida por el fabricante. No lleva cieloraso.
8. La terminación del piso será un llaneado manual sobre la propia platea. La superficie final debe ser lisa, y con las pendientes indicadas en el plano.
9. En todo el perímetro de los lotes 2 y 43 se realizará tejido de acuerdo a plano general de OSE N°27.699, con puerta de dos hojas para acceso vehicular.

ESTRUCTURA - FUNDACIONES
Escala 1/50

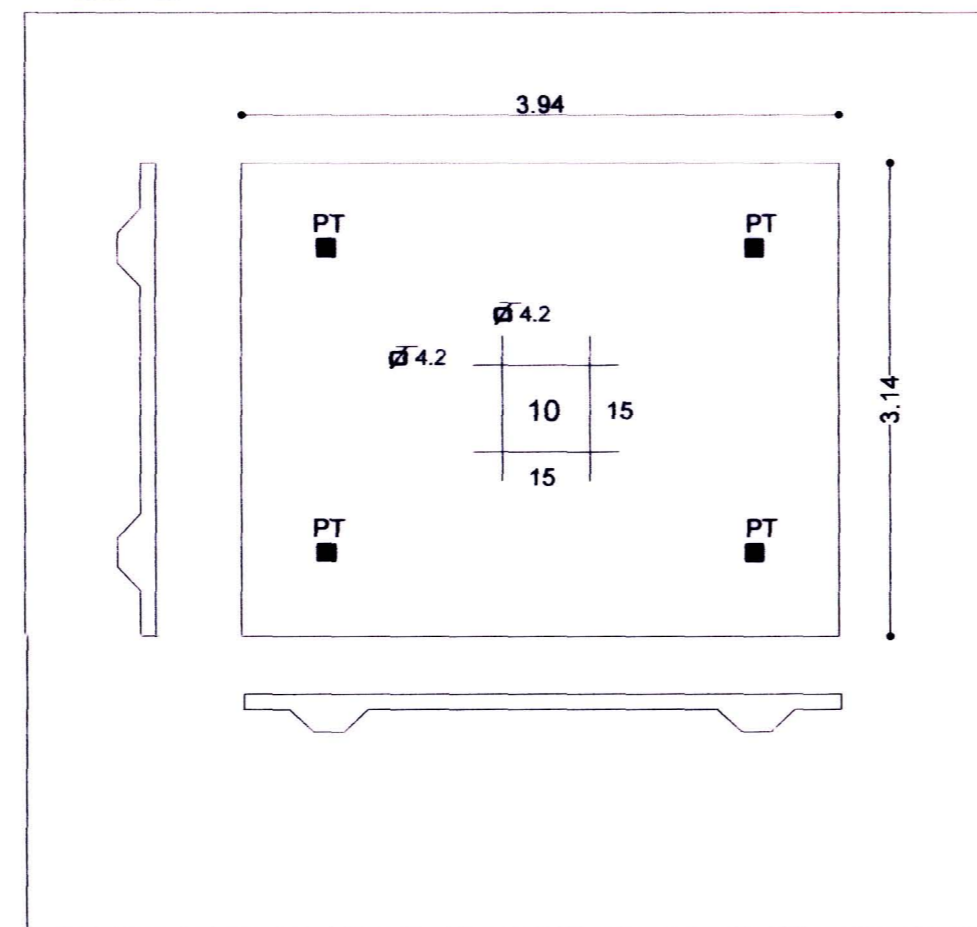

DETALLES DE ESTRUCTURA
Escala 1/20

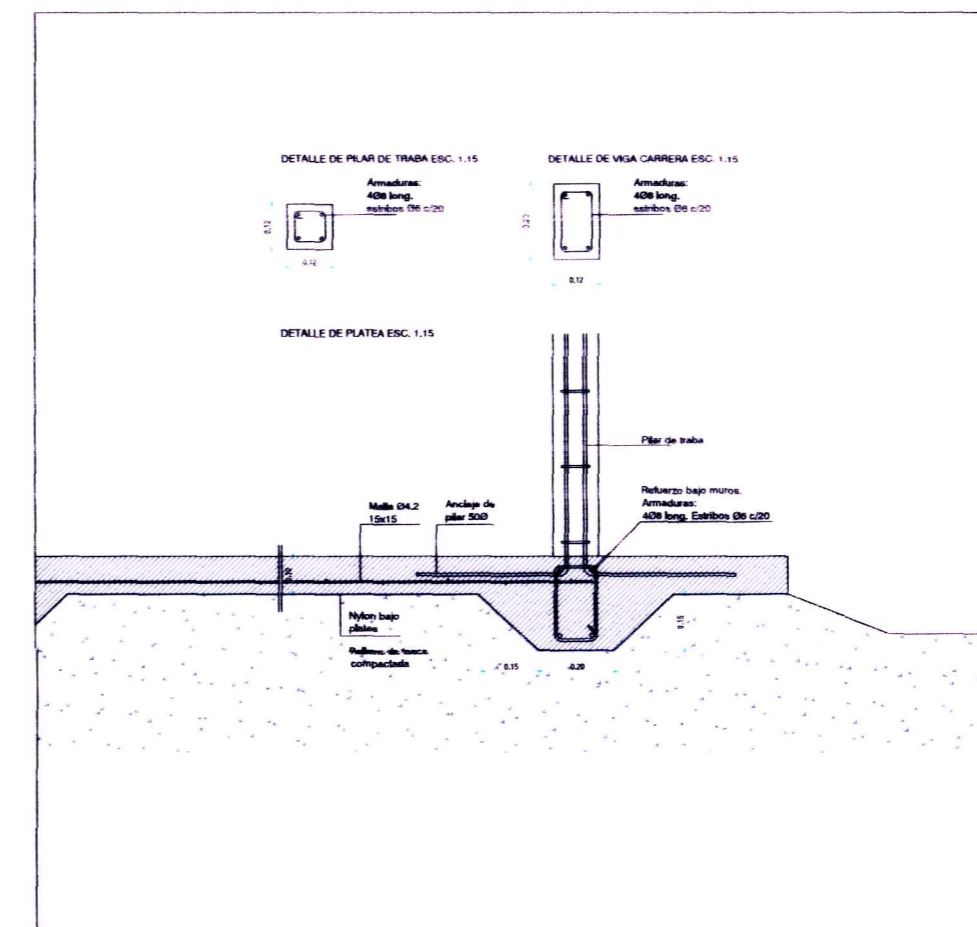

DETALLE MUROS:

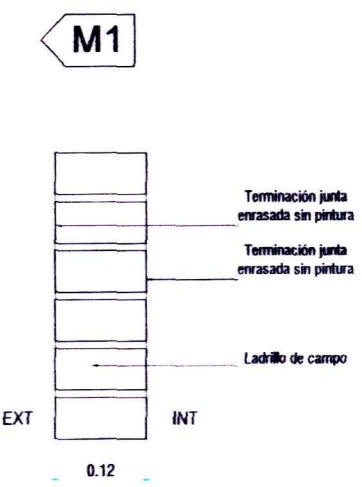

ALBAÑILERÍA - ALZADOS
Escala 1/50

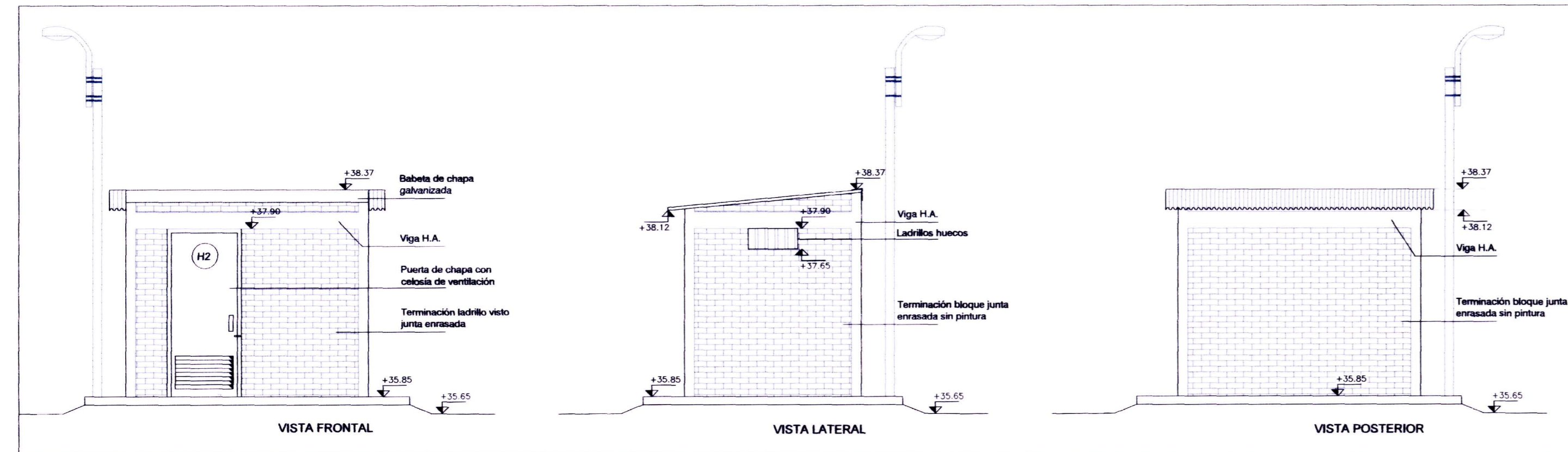

DETALLE DE ABERTURAS
Escala 1/50

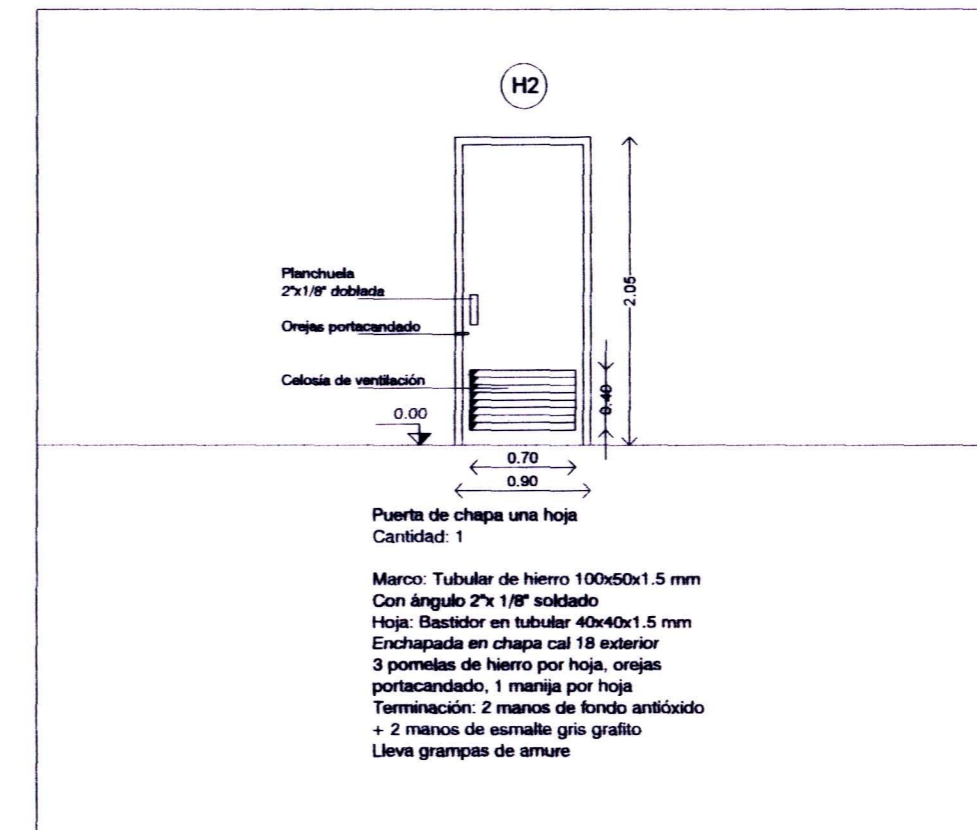

	INTENDENCIA DE PAYSANDU	
	REALOJO PADRONES 6627-2953 CIUDAD DE PAYSANDU	
TÉCNICO: Ing. O. Borgechies	RED DE AGUA POTABLE DETALLE LOCAL DE BOMBA POZO SEMISURGENTE	AP06
	Escala Indicadas Fecha: Mayo 2024	
	OBRAS SANITARIAS DEL ESTADO	
	DEPARTAMENTO: PAYSANDU LOCALIDAD: PAYSANDU PROYECTO: EJECUTIVO RED_AGUA_POTABLE	
ING. MARÍA TERESA PINTOS GERENTE	PADRONES_6627-2953 DETALLE_LOCAL_DE_BOMBA_POZO_SEMISURGENTE	
	PROYECTO: Red. Agua Potable	DIBUJO: